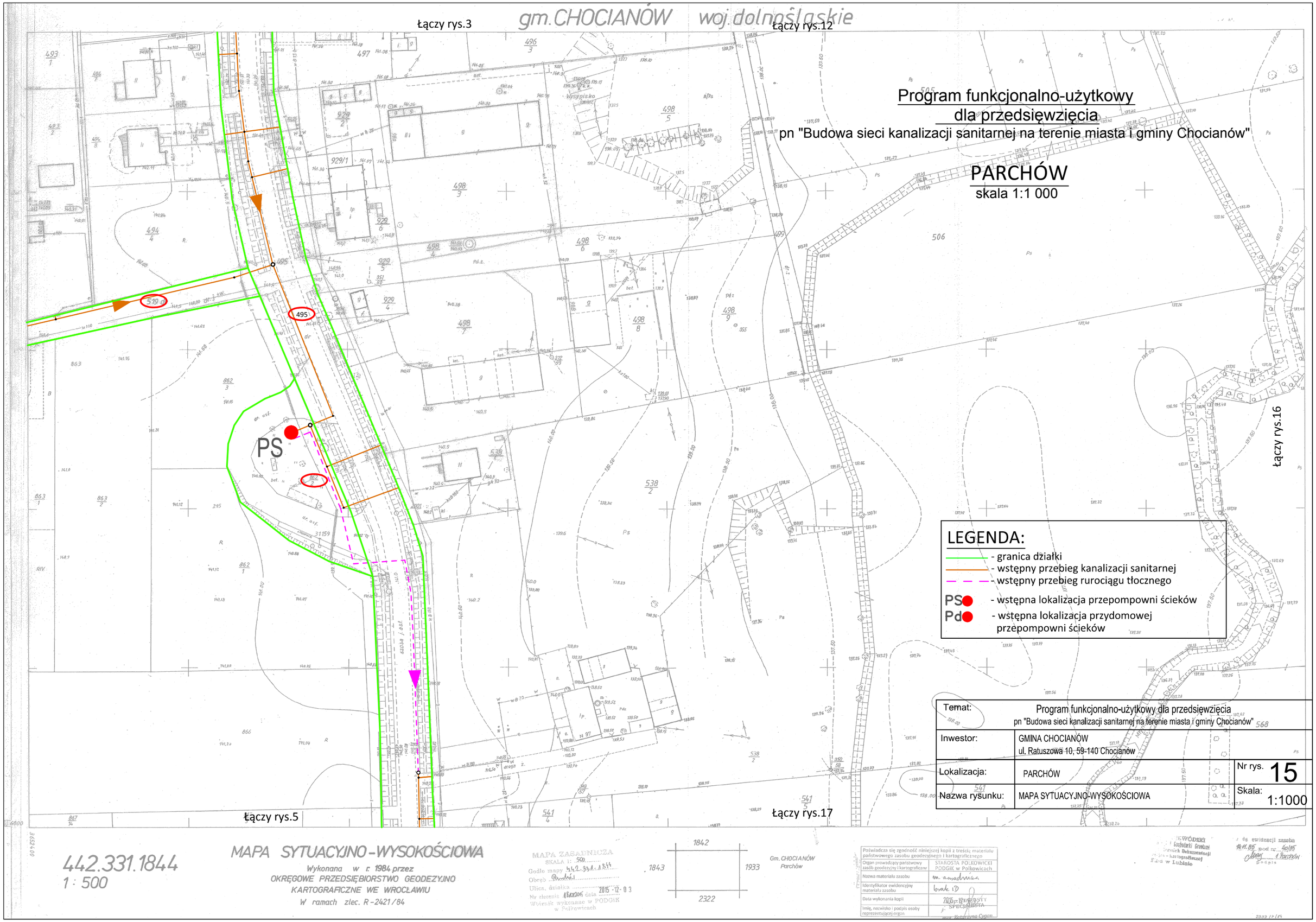
gm.CHOCIANÓW woj.dolnośląskie
Łączy rys.3
Łączy rys.12
Łączy rys.16
Łączy rys.5
Łączy rys.17
PS
495
519
Program funkcjonalno-użytkowy
dla przedsięwzięcia
pn "Budowa sieci kanalizacji sanitarnej na terenie miasta i gminy Chocianów"
PARCHÓW
skala 1:1 000
LEGENDA:
- granica działki
- wstępny przebieg kanalizacji sanitarnej
- wstępny przebieg rurociągu tłocznego
PS - wstępna lokalizacja przepompowni ścieków
Pd - wstępna lokalizacja przydomowej przepompowni ścieków
Temat: Program funkcjonalno-użytkowy dla przedsięwzięcia
pn "Budowa sieci kanalizacji sanitarnej na terenie miasta i gminy Chocianów"
Inwestor: GMINA CHOCIANÓW
ul. Ratuszowa 10, 59-140 Chocianów
Lokalizacja: PARCHÓW
Nr rys. 15
Nazwa rysunku: MAPA SYTUACYJNO-WYSOKOŚCIOWA
Skala: 1:1000
442.331.1844
1 : 500
MAPA SYTUACYJNO-WYSOKOŚCIOWA
Wykonana w r. 1984 przez
OKRĘGOWE PRZEDSIĘBIORSTWO GEODEZYJNO
KARTOGRAFICZNE WE WROCŁAWIU
W ramach zlec. R-2421/84
MAPA ZASADNICZA
SKALA 1: 500
Godło mapy 442.331.1844
Obręb Parchów
Ulica, działka
Nr zlecenia 18/01/2015 data 2015-12-03
Wtórnik wykonano w PODGIK w Polkowicach
1842
1843
1933
2322
Gm. CHOCIANÓW
Parchów
Poświadcza się zgodność niniejszej kopii z treścią materiału państwowego zasobu geodezyjnego i kartograficznego
Organ prowadzący państwowy zasób geodezyjny i kartograficzny: STAROSTA POLKOWICKI PODGIK w Polkowicach
Nazwa materiału zasobu: m. zasadnicza
Identyfikator ewidencyjny materiału zasobu: brak ID
Data wykonania kopii: 2015-12-03
Imię, nazwisko i podpis osoby reprezentującej organ: SPECJALISTA
Do ewidencji zasobu 14.11.85 pod nr 40/85
Podpis